

BORSUM

BEBAUUNGSPLAN NR.1 "RIEHLACKERN"

5. ÄNDERUNG

M.1:1000

BEBAUUNGSENTWURF

Der Bebauungsentwurf ist Teil der Begründung im Sinne von § 9 Abs.6 BBauG

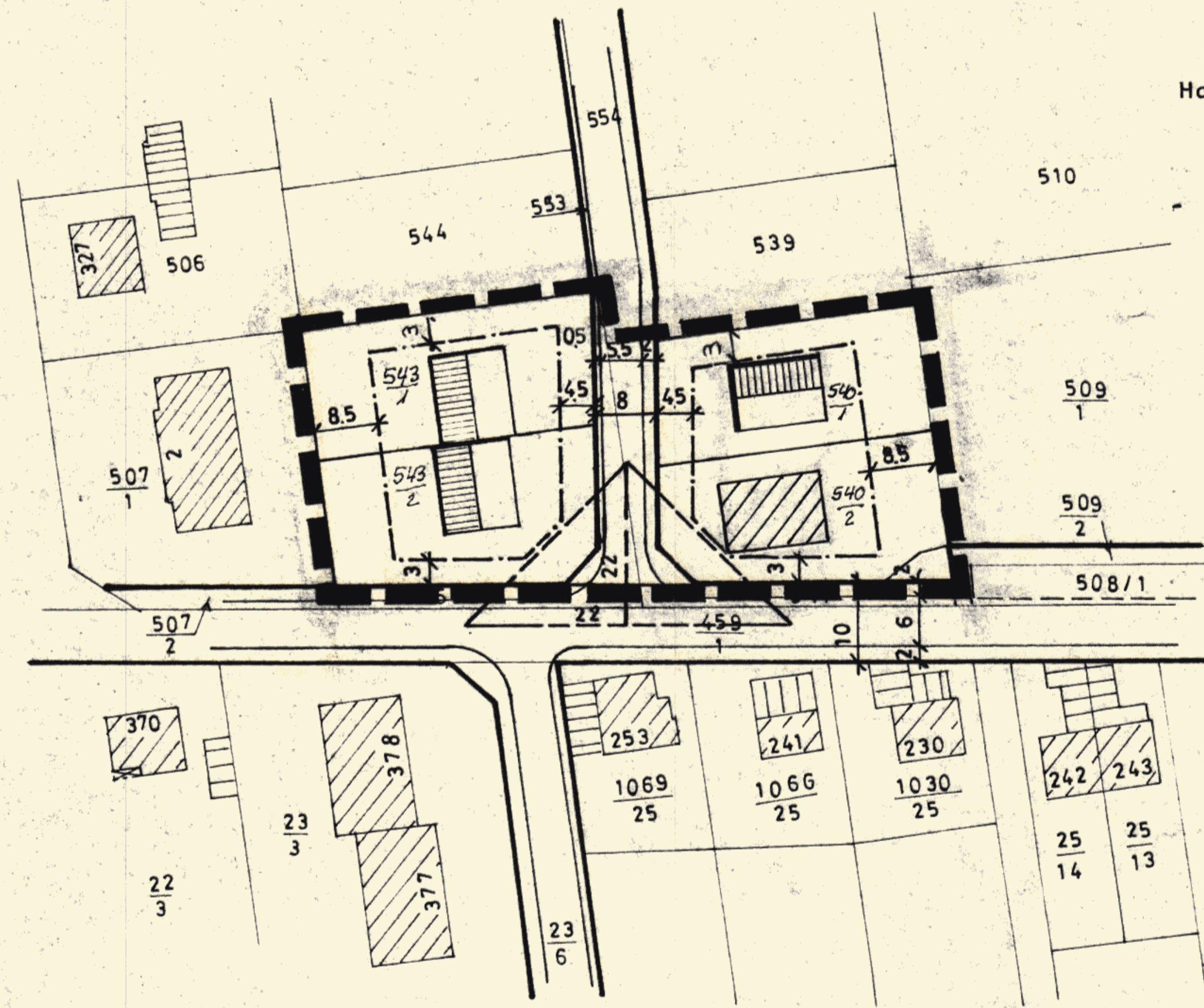

ÜBERSICHT
M. 1:25000

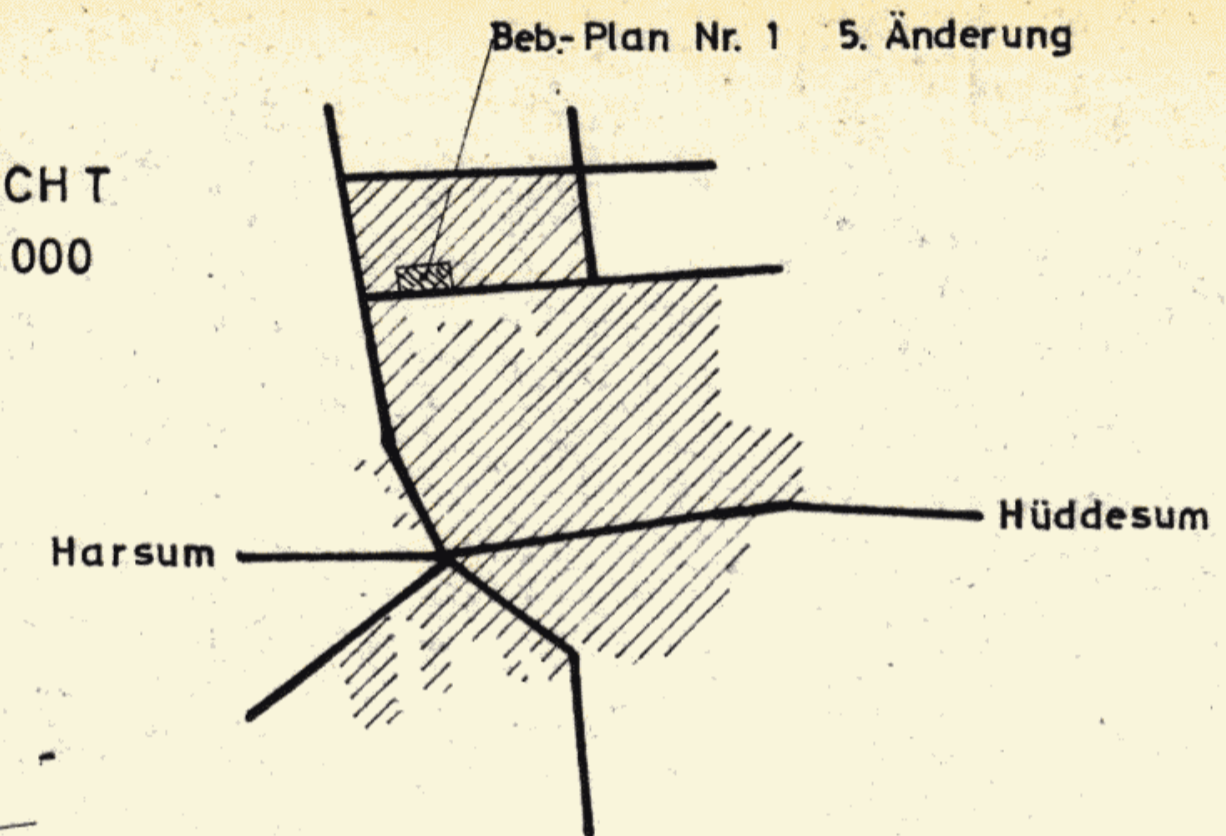

Grenze des räumlichen Geltungsbereiches der 5. Änderung

bestehende Grenzen

Baugrenzen

bestehende bauliche Anlagen

geplante bauliche Anlagen

Der Gemeindedirektor :

Siegel



Hildesheim, dem 1.9.72
überarb. 4/76

ERNST AUGUST SEEVERS
DIPL. ING. ARCHITEKT RDA
HILDESHEIM DAMMSTR. 37